张家口应用技术职业学院
ZHANGJIAKOU COLLEGE OF APPLIED TECHNOLOGY

张家口应用技术职业学院
ZHANGJIAKOU COLLEGE OF APPLIED TECHNOLOGY

院校代码：14951

学 院 简 介

张家口应用技术职业学院是2026年经河北省人民政府批准设立、国家教育部备案的全日制公办普通高等职业院校，主要开展专科层次高等职业教育。学院坐落于素有“塞外明珠”美誉的张家口市，紧邻张家口高铁站，办学区位优势显著，实行南北两校区一体化办学模式，南校区位于张家口市经济技术开发区数字服务产业基地，依托区域产业集聚优势，为产教融合、实践教学、学生就业搭建优质平台。学院规划总占

地682亩，现已建成327.43亩，教学、科研、实训及辅助用房建筑面积17万平方米。现有教职工400余人，教学仪器设备总值8000余万元，馆藏图书近40万余册，办学基础条件完善，为人才培养提供坚实保障。

学院立足张家口、面向河北、融入京津，服务国家战略、服务区域经济社会发展，培养适应区域经济结构调整、产业转型升级和创新驱动发展需求的德智体美劳全面发展的高技能人才。学院深耕特色建设，聚力打造“专业集群化”“产教融合化”两大核心办学特色，构建数字技术、智能制造、现代服务三大专业集群，形成优势互补、协同发展的专业生态。坚持对接产业、错位布局、集群发展，精准匹配区域产业发展需求，首批开设人工智能技术应用、信息安全技术应用、数据中心运行与管理、数字媒体艺术设计、机械制造及自动化、智能机电技术、新能源汽车技术、智能体技术应用、具身智能机器人技术、物联网应用技术、旅游管理等11个新型特色专业。

学院立足张家口市整体发展统筹布局，持续深化产教融合，扎实推进校企协同育人。学院精准对接行业头部优质企业，先后与软通动力、京东集团、吉利集团、科大讯飞、中国动漫集团等知名企业深度合作，共建五大特色产业学院，构建起人才共育、资源共享、基地共建的一体化育人平台，实现教育教学与行业岗位需求精准对接，切实提升人才培养与产业发展的适配性。

校园环境

学院布局规整雅致，绿植繁茂，道路干净整洁，建筑错落有致。校内设有休闲步道、景观花园、专业运动场等区域，自然景致与人文底蕴相融，书香氛围浓厚，是读书求学、修身成长的理想沃土。

——北校区——

——南校区——

学院有功能完备的行政办公楼、教学楼、实训中心、学生公寓、综合服务中心，总建筑面积17万平方米，可容纳8000余学生在校内学习生活。

学 习 环 境

学院办学硬件设施完备，教学资源充足。所有教室均配备多媒体教学设备、智慧黑板，同时建有多个高标准实训基地、藏书40余万册图书室、阅览室、现代多功能报告厅、美术室、音乐室等专用功能室，各类器材、设备品类齐全，功能完备。校园实现千兆宽带和5G网络全覆盖，信息化教学体系成熟，全面保障教学科研、实践实训、社团活动有序开展。

以人为尊
DESIGN AROUND YOU

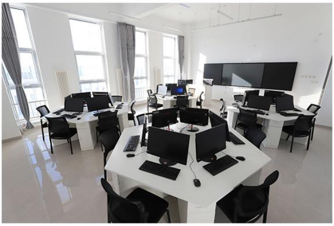

校园生活

学院生活设施齐全完善，充分保障师生日常学习与生活需求。学生宿舍采光通风良好，床位布局合理，配备独立储物柜，热水供应，洗漱区域及消防设施，宿舍区干净安全。服务中心（食堂）面积近4000余平方米，可同时容纳4000余名师生就餐。生活配套贴心完善，设有便利店，饮水站，洗衣房等设施。

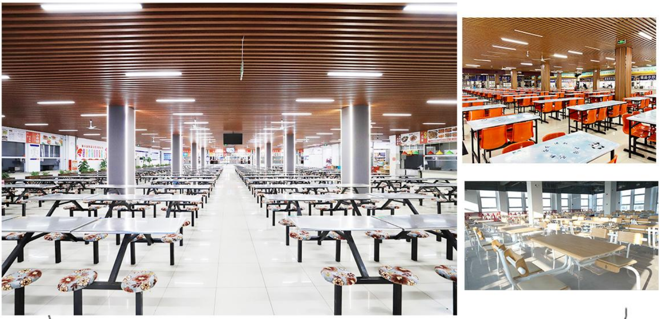

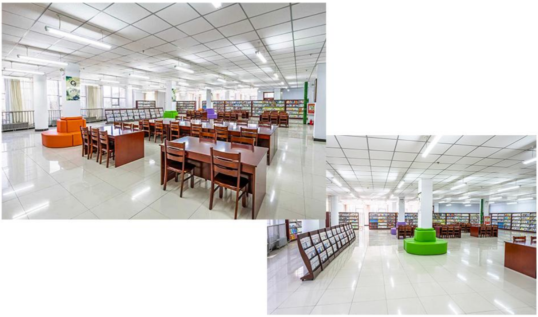

专业设置

学院立足“多元合作、开放办学”办学定位，首批开设人工智能技术应用、信息安全技术应用、机械制造及自动化、智能机电技术、数据中心运行与管理、具身智能机器人技术、物联网应用技术、智能体技术应用、新能源汽车技术、数字媒体艺术设计、旅游管理等11个特色专业，专注培养新质生产力急缺技术技能人才。

序号	院系	专业	计划数
1	信息工程系	人工智能技术应用	350
2		信息安全技术应用	350
3	机电工程系	机械制造及自动化	350
4		智能机电技术	300
5		数据中心运行与管理	200
6	智能技术系	具身智能机器人技术	200
7		物联网应用技术	200
8		智能体技术应用	200
9	汽车工程系	新能源汽车技术	350
10	数字媒体系	数字媒体艺术设计	300
11	现代服务系	旅游管理	200

专业名称	培养目标	就业方向
人工智能技术应用 **（510209）**	培养面向软件和信息技术服务业、互联网和相关服务、算力服务、数字文创等行业的人工智能工程技术人员、人工智能训练师、数据标注工程师、人工智能系统运维工程师、智能应用部署工程师等职业，能够从事数据采集与标注、算法模型训练与调优、人工智能应用开发与部署、智能系统集成与运维等工作岗位的高技能人才。	在软件、互联网和信息技术等相关企业，从事数据采集与处理、算法模型训练与测试、人工智能应用开发、人工智能系统集成与运维等工作岗位。
信息安全技术应用 **（510207）**	面向互联网和相关服务、软件和信息技术服务等行业的网络安全运维、网络安全渗透测试、等级保护测评、网络设备配置与安全、数据存储与容灾等技术领域，能够从事网络安全管理、网络安全运维、数据备份与恢复等工作的高技能人才。	在软件、互联网和信息技术等相关企业，从事网络与信息安全管理员、信息安全测试员、电子数据取证分析师、网络安全等级保护测评师、信息系统分析工程技术人员、信息安全工程技术人员等工作岗位。

机械制造及自动化（460104）	面向通用设备制造业和专用设备制造业的设备操作、工艺技术、工装设计、机电设备安装调试及维修和生产现场管理等技术领域，能够从事机械加工工艺编制与实施、工装设计与验证、数控设备操作与编程、智能生产设备维护与维修、产品质量检测与控制、生产现场管理等工作的高技能人才。	在各类装备制造、机械加工、零部件生产企业，从事数控操作员、机械工艺员、工装设计员、设备运维员、质量检测员、生产管理员等工作岗位。
智能机电技术（460302）	面向通用设备制造业、专用设备制造业与金属制品、机械和设备修理业等行业的设备工程技术人员、机械制造工程技术人员、自动控制工程技术人员、机械设备修理人员等职业，能够从事智能产线和智能设备的运行操作、安装调试、维护维修、系统集成等工作的高技能人才。	在装备制造、汽车加工、3C电子、新能源、模具五金等工厂企业，从事生产线安装调试、设备巡检维护、故障维修、产线改造、机器人示教编程、工作站集成、PLC 编程调试、伺服变频器调试、控制柜接线装配、机器视觉调试、数字孪生运维、设备技改等工作。
数据中心运行与管理（510310）	面向数据中心运行与管理产业，主要服务于互联网和工业互联网及相关服务、软件和信息服务业等领域，培养掌握扎实的专业知识和数据中心系统运维、网络安全运维、数据安全与恢复等工作的相关知识和技能，能够从事信息系统运行与安全管理、工业互联网平台运行与安全管理等工作的高技能人才。	在各大运营商、互联网科技公司、数据中心运行与管理等相关企业，从事数据中心运行维护管理员、信息系统运行维护工程技术人员、工业互联网工程技术人员、信息管理工程技术员等工作岗位。
具身智能机器人技术（460312）	培养面向智能制造、新能源装备、应急装备、人工智能服务等领域的具身智能机器人装调工程师、机器人运维工程师、机器视觉集成工程师、机器人系统集成助理工程师、智能产线运维工程师等职业，能够胜任具身智能机器人应用开发、运维、视觉集成、系统实施、智能产线保障等工作岗位的高技能人才。	在智能制造、新能源装备、人工智能服务等企业，从事机器人调试、系统集成、视觉应用、产线运维、工业机器人运维、机器视觉运维、智能控制系统调试、人工智能训练等技术工作。

物联网应用技术 （510102）	面向软件信息技术服务、电子通信制造、智能制造、智慧安防、智慧农业、智慧楼宇等行业，胜任物联网设备安装调试、系统运维、嵌入式终端开发、云平台部署、物联网项目实施与技术管理岗位的高技能人才。	在智能制造、智慧安防、智慧农业、智能楼宇等企业，从事物联网安装调试员、设备运维工程师、现场技术实施工程师、嵌入式助理工程师、物联网应用开发助理、云平台运维技术员、物联网项目助理、售前技术支持、系统集成技术员等工作岗位。
智能体技术应用 （510219）	面向软件信息技术、互联网、智能制造、金融、教育、政务、电商等数字化转型行业，培养掌握智能体框架开发、RAG 知识库构建、多模态交互、智能体运维等实操技能，可完成企业办公、客服、工业质检、教育教学等场景智能体搭建与交付，适配各行业数字化 AI 落地岗位，具备可持续技术迭代学习能力与合规安全意识的高技能人才。	在互联网、智能制造、金融服务、电商及政务信息化等行业，从事智能体应用开发工程师、大模型应用工程师、智能体运维工程师、AI 产品经理助理、人工智能训练师等工作岗位。
新能源汽车技术 （460702）	面向新能源汽车智能制造、售后维保、充电运维及汽车后市场等领域，具备新能源汽车整车装配调试、故障检测诊断、维修保养、充电桩安装运维、电池检测与养护等综合能力，能够从事新能源汽车生产、服务、运维一线岗位的高技能人才。	新能源汽车整车制造企业、汽车 4S 店、新能源汽车售后服务公司、充电桩运维企业、汽车检测机构、车险定损企业等。从事新能源汽车整车装配、生产线质检与设备运维、新车下线检测、新能源充电桩安装调试、充电站日常运维、新能源汽车技术咨询、售前售后技术支持、车辆检测评估、车险定损理赔、新能源汽车销售等工作。
数字媒体艺术设计 （550103）	面向数字文创、影视传媒、交互设计、虚拟现实、AI 视觉创意等新兴产业领域，培养德智体美劳全面发展，具备良好艺术素养、审美能力、创新思维和职业操守，掌握数字动画制作、影视后期合成、交互设计、VR 内容创作、AIGC 数字视觉设计等专业技能，能够独立完成数字视觉作品创作、新媒体内容制作、虚拟场景搭建、影视包装剪辑等工作的高技能人才。	在文化传媒、动漫游戏、影视制作、新媒体科技、广告设计等企业，从事动画设计师、影视后期师、交互设计师、VR 制作师、游戏美术设计师、短视频运营师、数字视觉设计师等工作岗位。

旅游管理 **（540101）**	面向旅行社、旅游景区、星级酒店、研学基地、文旅新媒体等现代文旅服务领域，培养德智体美劳全面发展，具备良好人文素养、服务意识、沟通能力与职业礼仪，掌握旅游接待服务、旅游产品策划、景区运营管理、酒店数字化运营、文旅新媒体营销等专业技能，能够从事旅游接待、线路设计、产品策划、景区运维、新媒体运营、研学指导等工作的高技能人才。	在各大旅行社、文旅景区、星级酒店、研学机构、文化传媒等文旅企业，从事专职导游、出境领队、旅行社计调、景区管理员、研学指导师、旅游运营专员、文旅新媒体运营师等工作岗位。

校企合作 产教融合

学院坚持“立足张家口，面向河北，融入京津，服务国家重大战略、服务区域经济社会发展，服务学生全面发展”的核心定位，携手科大讯飞、中国动漫集团、京东集团、软通动力、吉利集团等头部企业共建五大特色产业学院；联动相关企业，推行校企协同、精准育人；聚焦专升本人才培养，搭建系统化培优体系，夯实学科功底，护航学子圆梦本科深造；开拓国际化办学路径，引入国外先进教育理念与教学体系，与马来西亚计算机科学与工程大学（UNIMY）、马来亚一威尔士国际大学（IUMW）搭建跨国升学与就业平台，构建升学、就业、留学三位一体的多元成才通道。

科大讯飞
iFLYTEK

具身智能产业学院

中国动漫集团

数字文创产业学院

京东

京东数智产业学院

iSOFTSTONE
软通动力

数字技术产业学院

GEELY

吉利新能源汽车产业学院

就业好才是硬道理

北京卫星制造厂科技园
中国航天
北京卫星制造厂

GDS
张家口怀来大数据产业基地

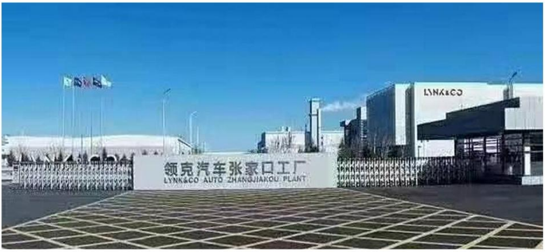

国际交流与合作

Education MALAYSIA GLOBAL SERVICES
Education MALAYSIA
Welcome to EMGS
22/05/2026
TENDER BOX

学费与奖助

学费	按公办学校统一标准 5000元/年
国家奖学金	奖励标准10000元/生/年;
国家励志奖学金	奖励标准 6000 元/生/年;
学院奖学金	学生全面发展奖学金和各种单项奖学金;
国家助学金	一等助学金 4800 元/生/年、 二等助学金 3700 元/生/年、 三等助学金2600元/生/年;
生源地信用助学贷款	最高 20000元/生/年，助学贷款学生可到当地的县(市/区)教育局学生资助管理中心办理;
绿色通道	新生入学报到时，针对家庭困难的学生开通“绿色通道”优先办理入学手续，在入学后申请生源地信用助学贷款来进行缴纳学费;
勤工助学	按照学生自愿申请的原则，学校提供勤工助学岗位。

联系方式

通讯地址：河北省张家口市经开区世纪路21号

邮政编码：075000

网　　址：https://www.zjkvcat.edu.cn

招生部门：招生就业处

联系电话：0313--4015862　8039871

传真电话：0313--4113330

公交线路：市内公交乘坐1路、10路、11路、K1路、交通运输局站下车即到

火车线路：张家口站下车，北行500米即到

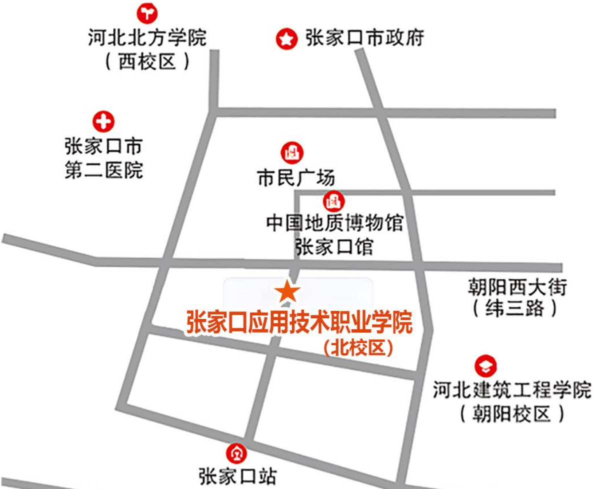

机场
中明科技
张家口应用技术职业学院
（南校区）
数字服务产业基地

招办微信

招办抖音

博学精技 明德笃行